

# hilversum, pas op!

Het verheugt het bestuur van Hilversum Pas Op! te kunnen mededelen dat inmiddels gestart is met de bouw van fase 2 van het Historisch Buurtje. Begonnen werd met de fundamenteën en kelders van de vijf woningen die in fase 2 gerealiseerd worden.

Begin april zal op feestelijke wijze aandacht aan de start van dit project gegeven gaan worden.

Ondertussen wordt in goede harmonie met de gemeente ook gedacht en gewerkt aan fase 3, verbetering van de omgeving daar waar mogelijk. Zo zal het pand Kruissteeg 26 tijdelijk gaan dienen als 'bouwkeet' gedurende de realisatie van fase 2 om vervolgens met restauratieplan verkocht te worden. Meer panden verdienen als fase 3-pand een beter lot dan het huidige, waar-

bij onder andere gedacht kan worden aan het voormalig pand van het JAC op het hoekje van Herenstraat en Nieuwe Laanstraat. Maar ook de vervangende nieuwbouw op de plek van de synagoge op de hoek Laanstraat / Kruissteeg heeft alle aandacht van Pas Op!

Maar voorlopig eerst alle aandacht voor de restauratie en realisatie van fase 2.

Hilversum Pas Op! is op zoek naar verhalen, feiten en foto's over de geschiedenis van de panden en hun bewoners rond het Laanstraatbuurtje. Mocht u wat hebben, verzoeken wij u contact op te nemen met Pas Op!

Secretariaat: Torenlaan 24 a, 1211 JB Hilversum – tel: 6241908 – e-mail: [floswis@xs4all.nl](mailto:floswis@xs4all.nl)



Was: Laanstraat 24 – straks: Laanstraat 10. 'Winkel van Calis' zou dit pand ook wel kunnen heten, zo zal het bij velen tenminste in herinnering blijven. Van oorsprong een 18e-eeuwse woning met karakteristiek gepleisterde gevels. Na restauratie wordt hier de woonbestemming aan terug gegeven. Rechts op de foto is het huisje 'Pas Op' zichtbaar.



Was: Laanstraat 20-22 – straks Nieuwe Laanstraat 10. Van oorsprong een 18e-eeuws middelgroot stadshuis waar twee gezinnen in woonden. Het pand was verbonden aan de 'Winkel van Calis' door middel van een later aangebouwde werkplaats. Boven de deur heeft jarenlang het bord 'onbewoonbaar verklaarde woning' gehangen.  
(foto: R. Mager)



Was: Laanstraat 14 – straks: Nieuwe Laanstraat 12. Dit 18e-eeuws wevershuisje was eigendom van Hilversum Pas Op! Het eindigde zijn vroeger bestaan als opslagruimte op het terrein van Calis. Na restauratie wordt het een unieke, kleine, geriefelijke woning in het hart van het Historisch Buurtje.  
(foto: A. Robeer)

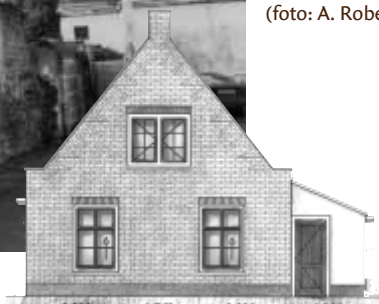

Alle bouwtekeningen: Paul van Vliet, architect.



Achterzijde Nieuwe Laanstraat 10. (foto: A. Robeer)

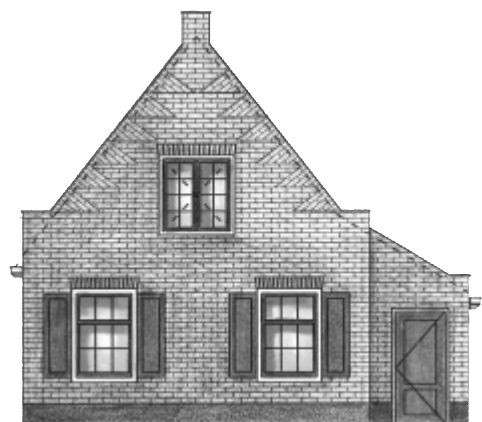

Paard en wagen van 'Van Gend & Loos' in de Kruissteeg rond de jaren '40 van de vorige eeuw. Vele panden in deze steeg waren eigendom van firma J.G. Dekker, die daar een bedrijf in natuursteenwerken bezat. (coll. fam. Dekker)



Kruissteeg 26. In de eerste helft van de vorige eeuw was hier de fabriek van Marmerwerken van Fa. J.G. Dekker gevestigd. Maar bij velen is het ongetwijfeld bekend als 'Triangel' of in later tijd 'Het Hof van Heden'. Het markante pand zal als bouwkeet dienst gaan doen gedurende de bouw van fase 2. Vervolgens zal het met restauratieplan verkocht worden.

Rechts van het pand zijn zowel Nieuwe Laanstraat 12 als 10 zichtbaar. (foto: A. Robeer)